

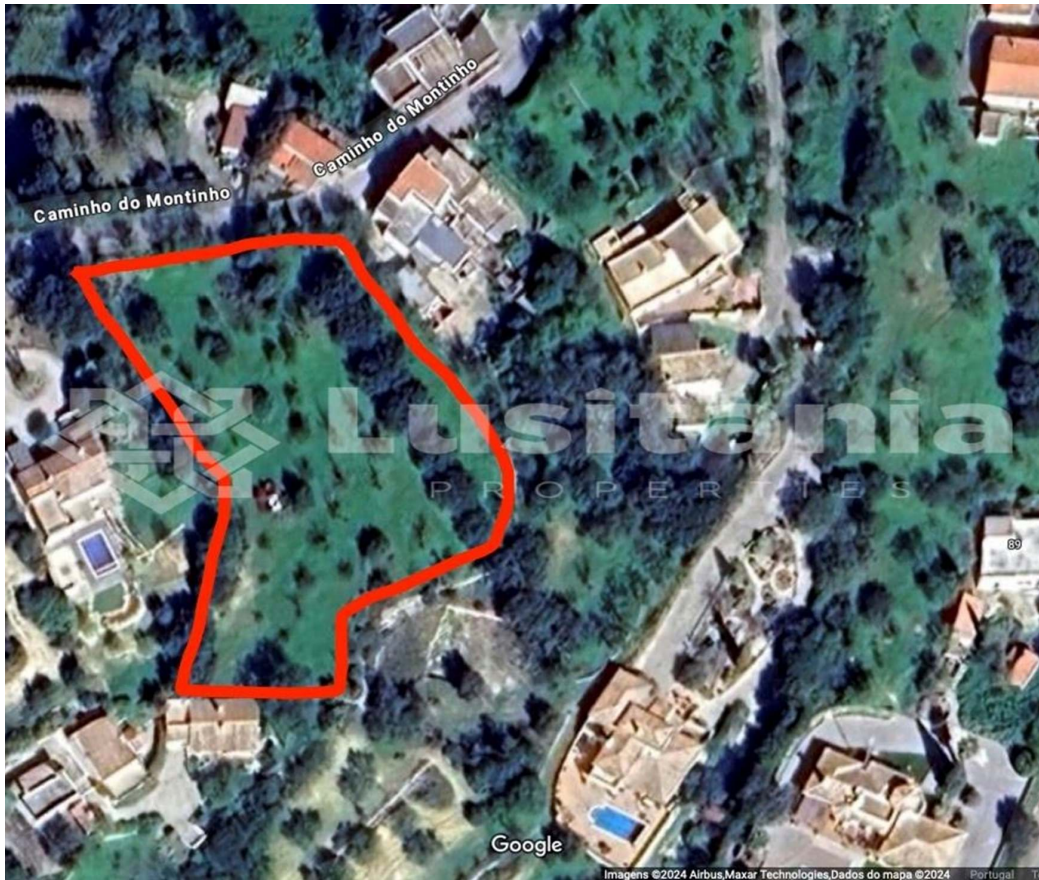

## Loulé (São Sebastião) - Terreno



3878

Área terreno (m<sup>2</sup>)

95 000 €

(EUR €)

### Terreno Rústico com vista Mar , no Palmeiral , Freguesia de S. Sebastião em Loulé .

Terreno Rústico com vista Mar , no Palmeiral , Freguesia de S. Sebastião em Loulé .

Com 3.878 m2 , electricidade e saneamento publico junto a propriedade .

Terreno murado com bons acessos



**Pedro Henriques**

+351 911 701 515 <sup>2</sup>

pedro@lusitaniaproperties.pt

T +351 911 756 000 <sup>2</sup> · T +351 911 756 000 <sup>2</sup> · E info@lusitaniaproperties.pt

Rua Vasco da Gama , 55

AMI 13419

<sup>1</sup> (Chamada para rede fixa nacional) | <sup>2</sup> (Chamada para rede móvel nacional)



**Your Logo Here**  
*Friendly Real Estate*

LP 533

Referência

Digitalize o código QR para ver a propriedade



## Características da Propriedade

• Vista Mar

• Aeroporto : 20 km



**Pedro Henriques**

+351 911 701 515 <sup>2</sup>

pedro@lusitaniaproperties.pt

T +351 911 756 000 <sup>2</sup> · T +351 911 756 000 <sup>2</sup> · E [info@lusitaniaproperties.pt](mailto:info@lusitaniaproperties.pt)

Rua Vasco da Gama , 55  
AMI 13419

<sup>1</sup> (Chamada para rede fixa nacional) | <sup>2</sup> (Chamada para rede móvel nacional)